SAYI: 13 / Subat 2007 / 2,50_YTL

ÇAPA

ÇİZGİROMAN GRUBU SUNAR

10. YIL

GERİSAYIM 2

ÇAPA

ÇİZGİROMAN GRUBU SUNAR

Şubat 2007

SAYI:13

BU SAYIDA NELER Mİ VAR?

UZAY VAMPİRLERİ
HAKAN TACAL

HAYDAR
CEM DAYIOĞLU

SON KAHRAMAN
YILDIRAY ÇINAR

İPEK
MAHMUD A. ASRAR

Kapak: Cem Dayıoğlu

Çapa Çizgiroman Grubu Sunar Sayı:13 Şubat 2007 1.basım İstanbul Mal mülk sahibi:Çapa Çizgiroman Grubu iletişim:capacr@yahoo.com www.geocities.com/capacr Bu sayıda bu kadar...yazmıcam işte...

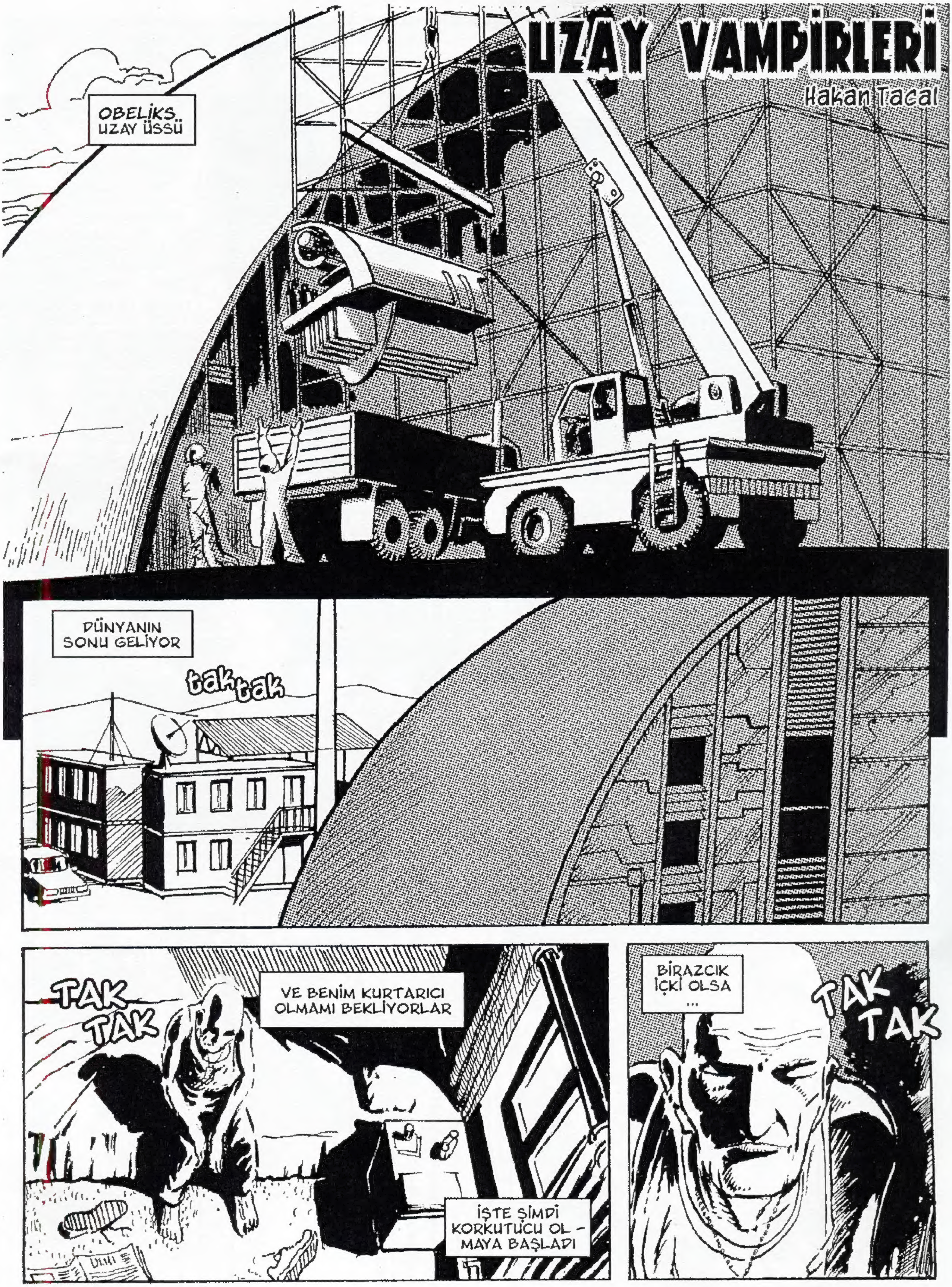
UZAY VAMPİRLERİ
Hakan Tacal
OBELİKS UZAY ÜSSÜ
DÜNYANIN SONU GELİYOR
tak tak
TAK TAK
VE BENİM KURTARICI OLMAMI BEKLİYORLAR
İŞTE ŞİMDİ KORKUTUCU OL - MAYA BAŞLADI
BİRAZCIK İÇKİ OLSA ...
TAK TAK

AH BURADASIN!
DEMİNDEN BERİ KAPIYI VURUYORUM
KOMUTANIM!
RAHAT YÜZBAŞI
UZAK UMUT EKİBİNİN BAŞINA GETİRİLDİĞİNİZİ DUYDUM.
TEBRİKLER.
BİLİYORSUNUZ, PROJE DR.JOHANSSON BAŞKANLIĞINDA YÜRÜTÜLÜYOR.
TEMEL OLARAK BİR UZAY YOLCULUĞU PROJESİ OLDUĞUNU BİLİYORUM AMA AYRINTILI BİLGİLENDİRME YALNIZ KUZEY ÜLKELERİ KONFEDARASYONU ÜYELERİNE YAPILIYOR.
ANCAK ÖZELLİKLE O İKİ HAYVANIN PROJEYE DAHİL EDİLMESİ KİŞİSEL OLARAK BENİ ÇOK RAHATSIZ ETTİ YÜZBAŞI.
SON BASKINDA ÇOK İYİ ADAMLAR ÖLDÜ. VE BEN O KAN EMİCİ PİSLİKLERİN BİR KURTULUŞ PROJESİNDE NEDEN BULUNDUĞUNU BİLMEK İSTİYORUM.
EKİPTEKİ TEK ASKER KÖKENLİ PERSONEL OLARAK SENDEN BU KONUDA ÖĞRENDİĞİN BİLGİLERİ BENİMLE PAYLAŞMANI RİCA EDİYORUM.
KOMUTANIM!
BİR ŞEY SORABİLİR MİYİM?
EVET?
BENİ KİM SEÇTİ?
YANİ... BELKİ BİLİYORSUNUZ, BEN HAVA KUVVETLERİNDEN UZAKLAŞTIRILMIŞ BİR PİLOTUM.
HIMM
TÜM PERSONEL DR.JOHANSSOHN TARAFINDAN BELİRLENDİ.
GÖZÜN AÇIK OLSUN YÜZBAŞI

?
YOO!
ZZZZZZZZZZZZZZZZZZZZZZ
ZZZZZZZZZZZZZZZZZZZZZZZZ

SEN!
ÇOK PİŞMAN OLACAKSIN KIZIM!
SAÇLARIMA YAPTIKLARIN İÇİN GÖZLERİNİ OYUP, CANLI CANLI DERİNİ YÜZECEĞİM
VAY VAY VAY
KÖPEKLERİ DE TRAŞ EDİYORSUNUZ HA!
SİZ BİLİMADAMLARININ ELİNDEN DE HERŞEY GELİYOR VALLA
HA HA HA
HA HA
DOĞRUYMUŞ DEMEK...
SAÇMALIK!
GERÇEKTEN İKİ VAMPİR "TEST OBJESİ" OLARAK BİZİMLE GELECEK
O YARATIKLAR SOYLARINI KURUTMAK İÇİN YAPILAN TEST DIŞINDA HİÇBİR TESTİN OBJESİ OLAMAZLAR

NELER OLUYOR BURADA?
YOK BİŞEY ZEKİOĞLU
GEZİYE ÇIKARTACAĞIMIZ HAYVANLARI İZLİYORUZ.
GÖRUYORSUN KANEMİCİLERİMİZ YOLA HAZIRLANIYOR, BİR İKİ MAYMUN DA BULDUK MU TAMAMDIR.
ŞAKANIN ZAMANI DEĞİL OLAF. DAHA ÖNEMLİ İŞLERİMİZ VAR.
VAMPİRLER, YANİ "ÖZEL TEST OBJELERİ" YAKALANDIKTAN SONRA İŞLER HIZLANDI.
ARTIK HAZIRLIKLARIMIZN SON AŞAMASINDAYIZ.
FİZİKSEL VE EĞİTİMSEL OLARAK KENDİNİZİ HAZIRLAMANIZ İÇİN SON HAFTALAR BUNLAR

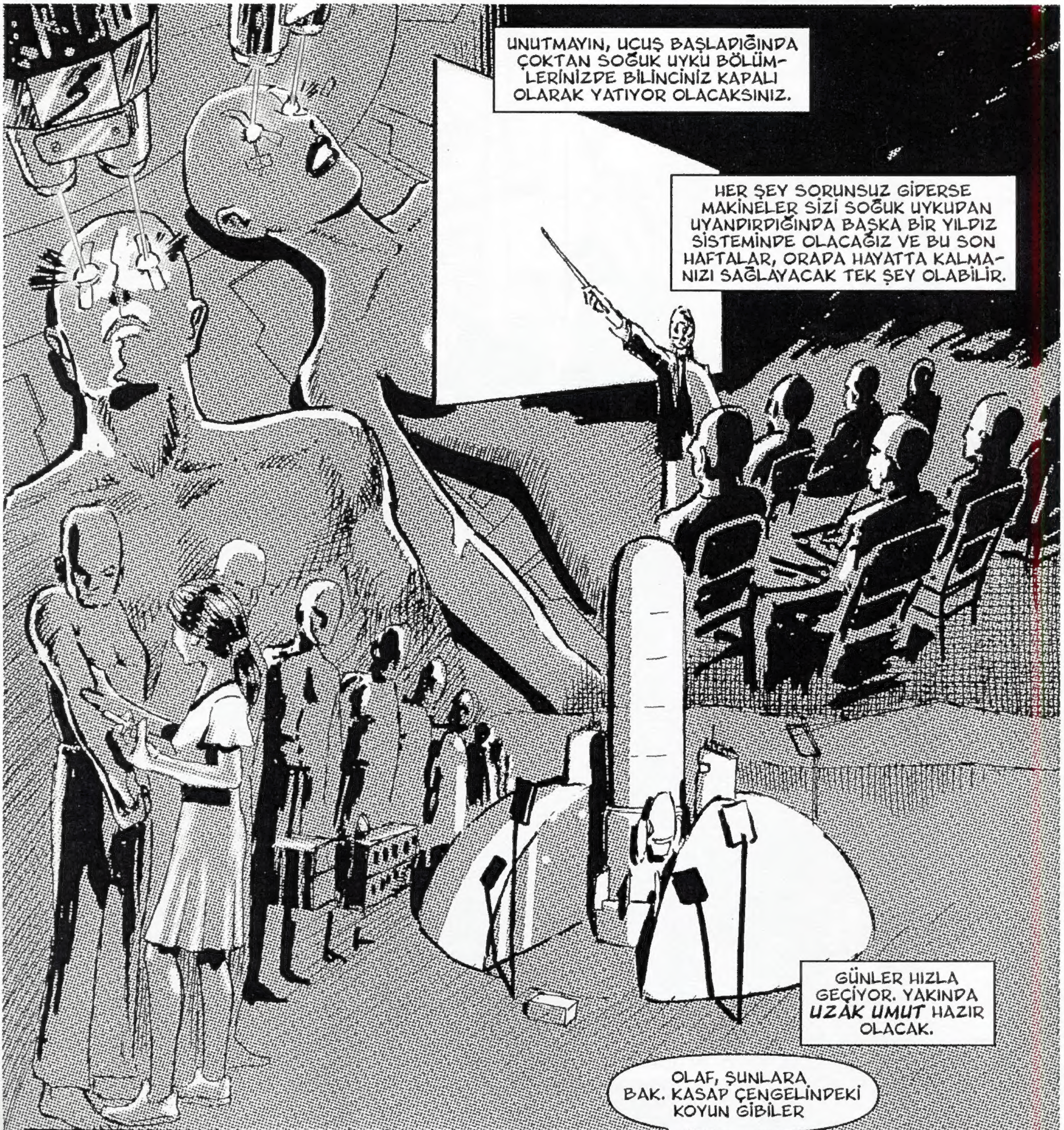
UNUTMAYIN, UCUŞ BAŞLADIĞINDA ÇOKTAN SOĞUK UYKU BÖLÜMLERİNİZDE BİLİNCİNİZ KAPALI OLARAK YATIYOR OLACAKSINIZ.
HER ŞEY SORUNSUZ GİDERSE MAKİNELER SİZİ SOĞUK UYKUDAN UYANDIRDIĞINDA BAŞKA BİR YILDIZ SİSTEMİNDE OLACAĞIZ VE BU SON HAFTALAR, ORADA HAYATTA KALMANIZI SAĞLAYACAK TEK ŞEY OLABİLİR.
GÜNLER HIZLA GEÇİYOR. YAKINDA ***UZAK UMUT*** HAZIR OLACAK.

OLAF, ŞUNLARA BAK. KASAP ÇENGELİNDEKİ KOYUN GİBİLER

"KOYUN" MU DİMİTRİ? SEN PEK DEĞERLİ YOL ARKADAŞLARIMIZA "KOYUN" MU DİYORSUN?
NE AYIP!
DUYDUGUMA GÖRE DR.JOHANSSON ÖZEL OLARAK İLGİLENİYORMUŞ BUNLARLA...
BENİM DE İLGİ ALANIMDALAR DOĞRUSU. BEN DE BİRAZ SOHBET EDEYİM BARİ.
HAY ALLAH, BURADA SİGARA İÇMEK YASAKTI, DİİL Mİ?
AIEEEEE!
SÖNDÜREYİM
BİLİRSİN, KURALLARA UYARIM.
ÇEK ELİNİ ONDAN!
HEY, NE YAPIYORSUNUZ?

GEBERTİCEM SENİ
AH DEMEK DİŞİNE SAHİP ÇIKIYORSUN HA?
NEREDEYSE İNSAN GİBİ HA?
DEMEK SİZ DE BAŞKASINA DEĞER VERİYORSUNUZ
ŞLAKK
ŞLAKK
SİZİN DE CANINIZ ACIYOR
DURMAMI İSTİYORSUNUZ
ŞLAKK
İNSAN GİBİ
O METRO VAGONUNDA KARIMIN BOYNUNU PARÇALARKEN DE BU DENLİ İNSAN MIYDINIZ?

DAHA İYİYDİK!

DR.JOHANSON!
YARIN Kİ UÇUŞ ÖNCESİ SON BRİFİNG TOPLANTI SALONUNDA BAŞLADI. HABER VERMEM İSTENDİ.
tak tak
TAMAM GENÇ ADAM. BİRAZ İŞİM VAR, HAZIRLANIP HEMEN GELECEĞİMİ SÖYLE.
ANLAŞILDI EFENDİM.
IHH
YARIN BÜYÜK BEKLEYİŞİN İLK GÜNÜ.
AMA BİZ SONUÇLARINA DAHA ÖNCE ULAŞACAĞIZ DEĞİL Mİ?
AH AMA SENİNLE BUNLARI KONUŞMAK İÇİN ERKEN..
GEL BAKALIM KÜÇÜK !

MAMA ZAMANI
SPLASH
CORK
CORK

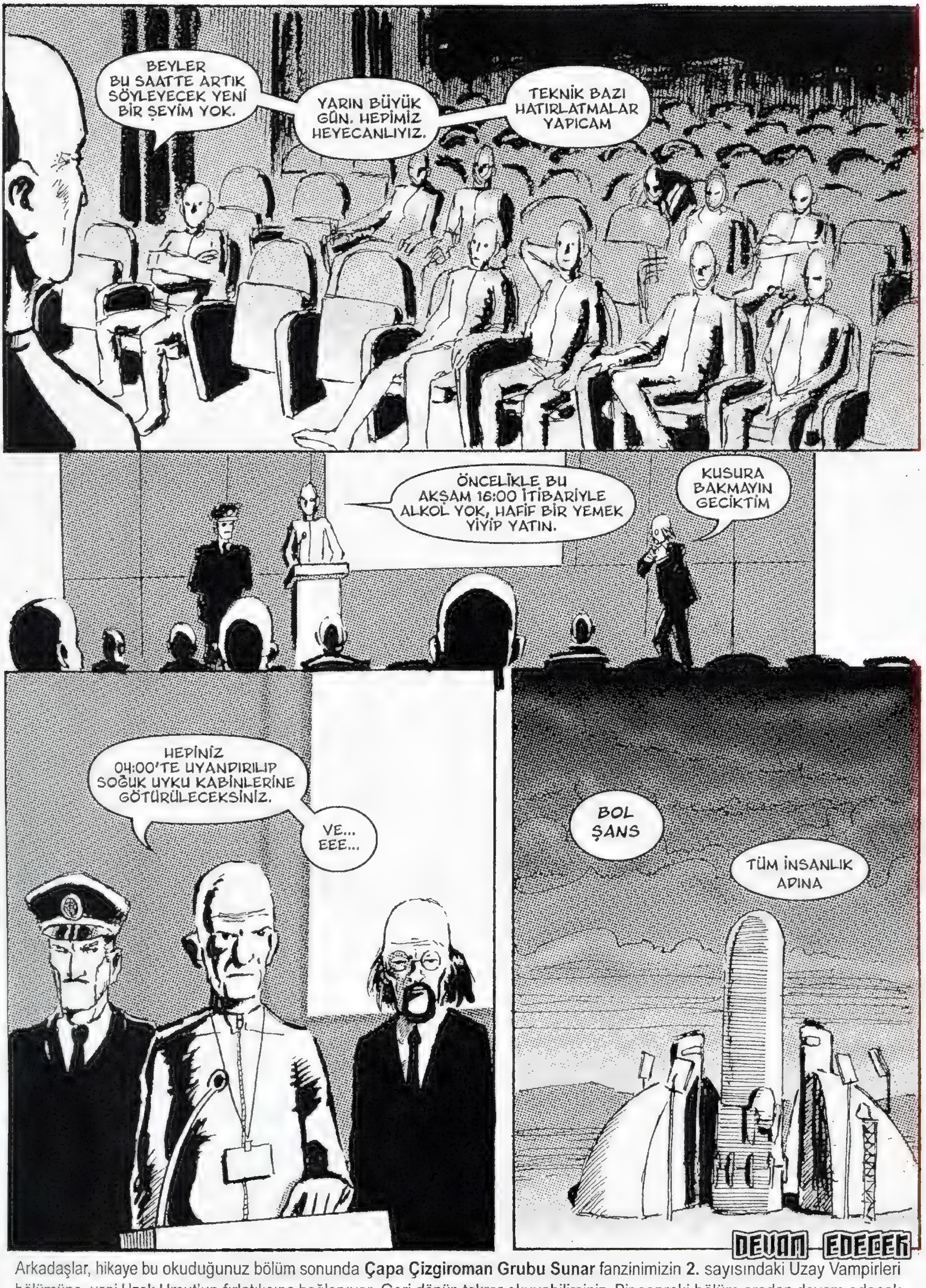

Arkadaşlar, hikaye bu okuduğunuz bölüm sonunda **Çapa Çizgiroman Grubu Sunar** fanzinimizin **2.** sayısındaki Uzay Vampirleri bölümüne, yani Uzak Umut'un fırlatılışına bağlanıyor. Geri dönüp tekrar okuyabilirsiniz. Bir sonraki bölüm oradan devam edecek.

KARTAL YUVASI
YAZAN
CEM DAYIOĞLU
MURAT AKÇIÇEK
ÇİZEN
CEM DAYIOĞLU
DENIZ DAYIOĞLU (1)
BÖLÜM 7

GARİP ... ÇOKTAN SİLAHLAR ÇEKİLMİŞ KURŞUNLAR HAVADA UÇUŞUYOR OLMALIYDI.
SU ANDA ICERIDE.
TAMAM SAKİN OLUYORUZ BEYLER. BİR İKİ DAKİKA NE OLACAKSA OLSUN GÖRELİM.
İÇİMDE GARİP BİR HİS VAR . . .
BİR ŞEYLER TERS GİDİYOR.
BENDE BU GİRDABA KAPILMIŞ UFAK BİR BALIKÇI TEKNESİ MİYİM ?
ACABA ?
VE PERDE AÇILIYOR.
?

BUNU NEDEN YAPTIN ?
HER ŞEY BİTTİ İŞİM BİTTİ ARTIK.
O İBLİSİN UŞAĞI OLMAKLA NASIL BİR BELAYA BULAŞTIĞININ ÖHÖ ÖHÖ ! FARKINDA DEĞİLSİN HENÜZ ÖHÖ !
İBLİS BEYNİNİ YİYECEK !
. . . . . .
ŞU ANKİ DURUMUMA İYİ BAK!
UNUTMA... BİR GÜN SIRA... SIRA... SANA DA GELE..CEK.
CHIIIIIIINK !

DEVAM EDECEK

ÇAPA ÇR SUNAR: SON KAHRAMAN

YAZAN YILDIRAY ÇINAR / ÇİZEN YILDIRAY ÇINAR / SİLEN YILDIRAY ÇINAR / SÜLFAT KÜÇÜK İBLİS

Kahramanım... DÜŞMANIM?

Son Kahraman *Sayı: 9 Aralık 2006 Çapa Çizgiroman Grubu Birinci basım.* Hebele hübülü nanik nünnük hünnük. Çizgiroman aleminin en rahat dergisi. Bam güm pat çat entrika vs. vs. Öyle anlamaz gerçeklik merçeklik. Takmaz. Hürdür. Kafasına göre yazılır çizilir. Hatta büyük kısmı doğaçlamadır. Çizilir sonra diyalog yazılır.Zevktir.Zevklidir.Sevilir. Beklenmedik bir şekilde şekillenmiştir. Yazar-çizeri de şaşırmıştır ama işi başından aşkındır. Artık çok konuşmaz. İzler.

AZ ÖNCE YANKILANAN PATLAMALAR VE GÜRÜLTÜLER HATTA İNSAN DIŞI KÜKREMELER FEZANIN DERİNLİKLERİNDE KAYBOLUP GİTTİ
DÜNYA, YUKARIDA OLANLARDAN HABERSİZ DÖNMEYE DEVAM ETMEKTEYDİ
ARTIK BAŞKA BİR VARLIĞA DÖNÜŞMEYE BAŞLAYAN SONER İSE BİLİNÇSİZCE ÜSSÜN GÜCÜNÜ EMMEYE DEVAM ETMEKTEYDİ
BÜYÜK GÜÇ!
ONUN BASİT AKLININ KALDIRAMAYACAĞI, ŞEHVET DOLU BİR HAZ, BU YÜZDEN AKLI BAŞINDAN GİTMİŞTİ
FAKAT FARKLI BİRŞEYLER SEZİYORDU
HİSSETTİĞİ BAŞKA BİR GÜÇ KAYNAĞI
RRRRRRRRR?
KENDİSİNE ÇOK BENZEYEN...

ÇOK YAKINLARDA...
KIYAFETLERİM NEREYE GİTTİ?
TEK BULABİLDİĞİM SADECE BU ESKİ EGZERSİZ FORMAM...
BEYNİM HALA BULANIK. ACABA NE KADAR SÜREDİR O TÜPÜN İÇİNDEYDİM?
AH ESKİ DOSTUM! KEŞKE BANA YANIT VEREBİLSEYDİN
ZANNEDERSEM ARADIĞIM CEVAPLARA ULAŞMAK İÇİN DİĞERLERİYLE KONUŞMALIYIM
.........?
?
Bİ SANİYE! SENİ DUYABİLİYORUM!
BÖYLE BİR ÖZELLİĞİN OLDUĞUNU HATIRLAMIYORUM?
HMMM....
MMMM....
DEVAM ET! BANA HERŞEYİ ANLATMALISIN
BUNA DEMİRTÜRK'MÜ İZİN VERDİ PEKİ?
....
O ZAMAN CEVAPLARI ONDAN BİZZAT ALACAĞIM
AMA ÖNCELİKLE İÇERİDEKİ BELADAN BİR KURTULALIM
BAKALIM NE KADAR PAS TUTMUŞUM
BEN SONER'İ HALLEDERKEN SEN DE BÜTÜN TAKIMI GÜVENLİ BİR YERE TAŞI. MUTLAKA KAMUFLE OLORTADA GÖRÜNMEDEN BU İŞİ HALLET
AZ SONRA DÖNERİM

BOOOM
BİRKAÇ SANİYE SONRA ANA GÜVERTEDE KORKUNÇ BİR PATLAMA OLUR
BİR ZAMANLAR ADI SONER OLAN MAHLUK HIZLA DÖNER VE...

...HİSSETTİĞİ BENZER GÜCÜN SAHİBİNİ KARŞISINDA GÖRÜR
YANİ SON KAHRAMAN'I
GÜCÜNÜN ASLINI
GÜCÜNÜN GERÇEK SAHİBİNİ!
EVET GENÇ! ŞU İŞİ HEMEN BİTİRELİM
SANA BANA AİT OLAN BİR EMANET BIRAKILMIŞ
DAHA FAZLA CIVIMADAN TESLİM ET
SESİ ÇOK KARARLI VE NETTİ

GALİBA ANLAMADIN ÇOCUK!
AKILLI USLU DURURSAN SANA ZARAR GELMEZ
KİMİNLE UĞRAŞTIĞININ FARKINDA DEĞİLSİN
DEVAM EDECEK!

ipek
YAZAN & ÇİZEN MAHMUD A. ASRAR
İŞTE ORADALAR.
ZAVALLILAR.
NASIL BİR TEHLİKE İÇİNDE OLDUKLARINI BİLSELER...
BEYLER BİR DAKİKA.
SİZE BİR ŞEY SORABİLİR MİYİM?

ÜZERİNİZDE BULUNAN PARANIN HEPSİNİ BANA VEREBİLİR MİSİNİZ?
TÖVBE TÖVBE!
HANIMEFENDİ, KENDİNİZE GELİNİZ. ŞAKA MI BU? SORARIM SİZE.
DUYMAMIŞ OLAYIM.
PEKİ YA SİZE BİKEREM VERSEM?
BİKEREM
ANÜV!
BİKEREM Mİ?
UEEYY!

BUYRUN YİYİN!
İSTEDİĞİNİZ KADAR YİYİN!
ZEHİR DOLGULU AMAAA!
NOM NOM NOM
PARALARI VERMESEK OLMAZ MI?
HIIRK
IIIGGG
HÖÖAAA
O'NUN UZUN ZAMANDIR PEŞİNDEYDİM.
HEY SEN!
KISMET BU GECEYEYMİŞ.

O DA NEDİR?
BENİ ÇOK UĞRAŞTIRMA LÜTFEN CİCİM.
BİR ŞEY SORABİLİRMİYİM?
GEBEREBİLİR MİSİN?
İSTEMEZ. KALSIN.
PEKİ YA Bİ BİKEREM VERSEM?
İSTEMEZ DEDİK!
ŞLOK
NELERLE UĞRAŞIYORUZ YAHU.
SON

İpek
REKLAM
KAYGISI
GÜDEN
KAHRAMAN!